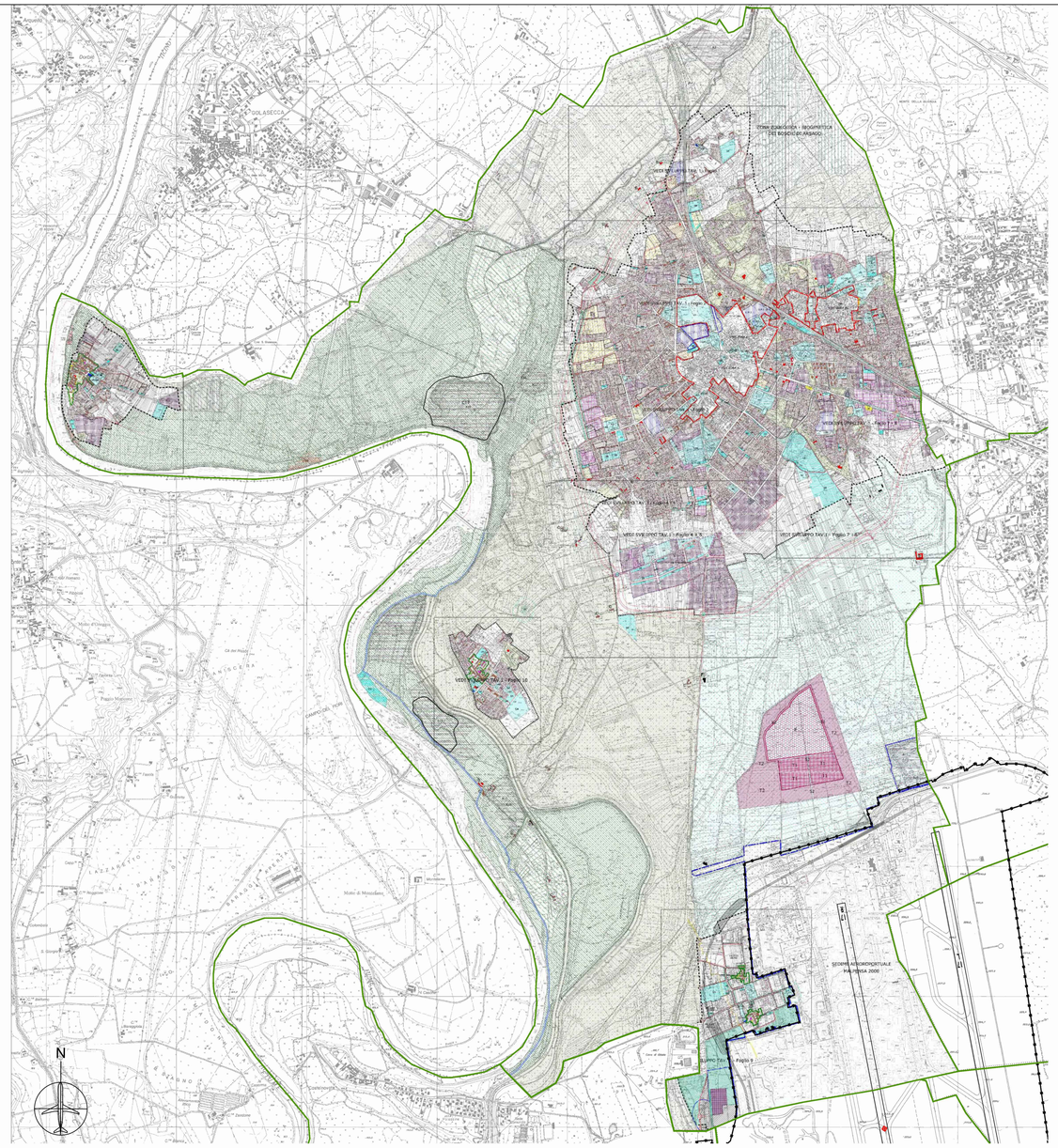

01 COMUNE DI SOMMA LOMBARDO
1:20.000

LEGENDA

zonizzazione

- art.12 A2 nuclei storici
- art.13 B1 insediamenti esistenti prevalentemente residenziali
- art.13 B2 insediamenti esistenti prevalentemente residenziali
- art.14 C insediamenti prevalentemente residenziali di progetto
- art.15 D1 insediamenti industriali e artigianali
- art.15 D2 insediamenti terziari e commerciali
- art.15 D3 insediamenti industriali, artigianali ed empori agricoli
- art.16 E aree agricole
- art.17 V1 aree verdi da preservare
- art.18 V2 aree verdi di protezione e/o di arredo stradale
- art.19 X comparti speciali di ristrutturazione urbanistica ed edilizia di Somma
- art.19 Y comparti speciali di ristrutturazione urbanistica ed edilizia di Case Nuove
- giardini privati da conservare

art.7 aree assegnate a funzioni pubbliche e/o di interesse generale

- AC servizi e attrezzature civili
- AS servizi e attrezzature scolastiche
- SA servizi e attrezzature sanitarie e/o assistenziali
- AR servizi e attrezzature religiose
- SC-AR servizi di interesse comune con uso specifico attrezzature religiose
- PP parcheggi pubblici o disponibili per la pubblica utilizzazione
- SR attrezzature sportive e/o ricreative
- VP parchi e giardini urbani
- IT impianti tecnologici

art.8 sedimi infrastrutturali

- ferrovia Milano - Domodossola
- viabilita' esistente
- viabilita' esistente da potenziare
- viabilita' di progetto
- viabilita' di progetto in galleria
- percorsi pedonali di progetto
- piste ciclabili esistenti
- piste ciclabili di progetto
- DC impianti di distribuzione del carburante

edifici tutelati da valorizzare

- art.21 edifici di tipo A
- art.22 edifici di tipo B
- art.23 edifici di tipo C
- art.24 edifici di tipo D

- confini comunali
- base catastale
- PTC perimetro zona "IC"
- art.11 perimetro zona A1 - Centri Storici di Somma e Mezzana
- art.12 perimetro zona A2 - Centri Storici di Coarezza, Maddalena e Case Nuove
- art.1 perimetro PIP di via Processione
- art.1 e PTA perimetro sedime aeroportuale di Malpensa 2000
- art.1 c PTA perimetro ambito interventi prioritari PTA

zonizzazione del P.T.C. del Parco del Ticino

- art.7.b2 B2 zone naturalistiche di interesse botanico - forestale
- art.7.b3 B3 zone di di rispetto delle zone naturalistiche perifluviali
- art.7.f F aree di divagazione fluviale
- art.8 C1 zone agricole e forestali a prevalente interesse faunistico
- art.8 C2 zone agricole e forestali a prevalente interesse paesaggistico
- art.9 G1 zone di pianura asciutta di preminente vocazione forestale
- art.10 D1 aree già utilizzate a scopo socio - ricreativo
- art.10 D2 aree già utilizzate a scopo turistico - sportivo
- art.11 R aree degradate da recuperare
- art.15 ZNP zone naturalistiche parziali zoologico - biogenetiche

fasce di rispetto

- art.11.2 cimiteriale
- ferrovia e tangenziali (30 mt.)

modalità di intervento

- art.4 concessioni edilizie convenzionate
- art.5 piani esecutivi
- art.5.2 PEEP piani di edilizia economica popolare
- art.5.3 piani esecutivi dei comparti X e Y

ambito territoriale estrattivo : ATE g8

- E area estrattiva (sabbia e ghiaia) - C19
- S2 area per le strutture di servizio (servizi, piste, piazzali)
- T1 area di rispetto (giacimento)
- T2 area di rispetto
- G9g giacimento sfruttabile

- Rg3 cava di recupero - Cava Porto Torre - C17

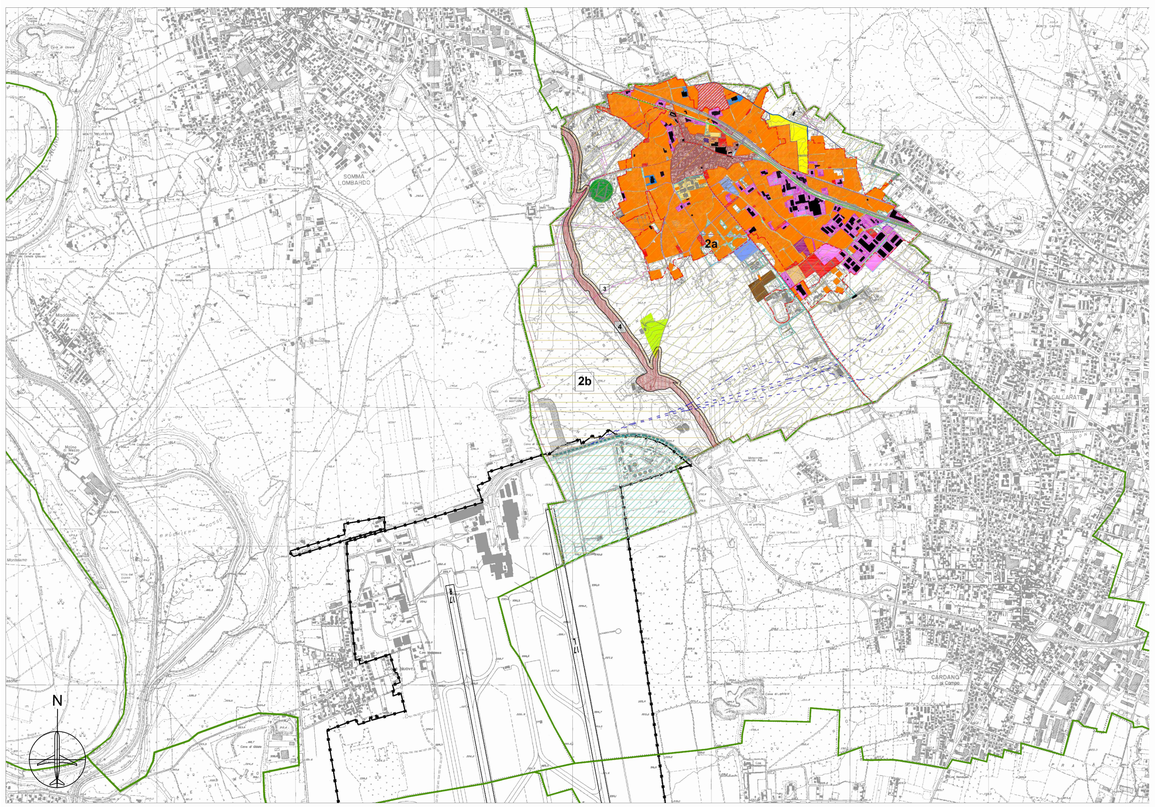

02 COMUNE DI CASORATE SEMPIONE
1:20.000

LEGENDA

AREE DI TRAFORMAZIONE PUBBLICHE O DI USO PUBBLICO

- PIANO PER L'EDILIZIA CONVENZIONATA
- AREA DELLA MASNAGA
- PALAZZETTO SPORTIVO

AMBITI DI RIORGANIZZAZIONE URBANA

- SPAZI PUBBLICI E RELIGIOSI DA SOTTOPORRE A PIANI DI RIQUALIFICAZIONE

AREE DI TRAFORMAZIONE PRIVATE

- PIANI ATTUATIVI IN CORSO DI REALIZZAZIONE
- PIANI ATTUATIVI DA REALIZZARE
- AREA RICETTIVO-TERZIARIO
- AREE POLIFUNZIONALI
- AREE DISMESSE DA RIQUALIFICARE TRAMITE PIANO ATTUATIVO
- AREE DI COMPLETAMENTO RESIDENZIALE
- AREE DI COMPLETAMENTO PRODUTTIVO
- AREA MISTA RESIDENZIALE/RICETTIVO/SPORTIVO
- AREA SAN GIORGIO
- AREA RECUPERO INSEDIAMENTI RURALI DISMESSI

SISTEMI DELLA MOBILITA' IN PROGETTO

- PISTE CICLO-PEDONALI
- VIABILITA' PERIMETRALE
- VIABILITA' DA RIQUALIFICARE
- NUOVO TRATTO FERROVIARIO

AREE A SERVIZI

- AREE A SERVIZI ESISTENTI
- AREE A SERVIZI IN PROGETTO

TESSUTO URBANO ESISTENTE

- CENTRO STORICO
- AREE PREVALENTEMENTE RESIDENZIALI
- AREE PREVALENTEMENTE PRODUTTIVI
- PERIMETRO TUC (TESSUTO URBANO CONSOLIDATO)

SISTEMI DELLA MOBILITA' ESISTENTE

- PISTE CICLO-PEDONALI
- STRADA STATALE (S.S. 33 DEL SEMPIONE)
- STRADA PROVINCIALE (S.P.69)
- STRADA STATALE (S.S. 336 PER MALPENSA)
- STRADE COMUNALI PRINCIPALI
- STRADE COMUNALI SECONDARIE
- LINEA FERROVIARIA MILANO-DOMODOSSOLA
- SEDIME AEROPORTUALE

CLASSI DI FATTIBILITA' (D.G.R. 6/37918/98)

- CLASSE DI FATTIBILITA' 2a area di pianalto
- CLASSE DI FATTIBILITA' 2b area pianeggiante
- CLASSE DI FATTIBILITA' 3 area di attenzione
- CLASSE DI FATTIBILITA' 4 area dei versanti

- PERIMETRO DI ZONA I.C. DI P.T.C. PARCO TICINO
- CONFINI DEL TERRITORIO COMUNALE

ENAC
MINISTERO DELLE INFRASTRUTTURE E DEI TRASPORTI
ENTE NAZIONALE AVIAZIONE CIVILE
DIREZIONE PIANIFICAZIONE E PROGETTI

MASTERPLAN AEROPORTUALE

N. DI PROGETTO: MP 08/001		Scala: 1:20.000	
Codice: 19IAD107	4		
MP ENAC	3		
	2		
N. Elaborato	rev. 1		
M P 0 0 5	0	0 27/11/19	P.G.T. Somma Lombado, Casorate
		REV. Data	Oggetto

Gruppo di lavoro:
SEA Progettazione — COORDINAMENTO SEA: Ing. Alberto Serventi, Ing. Tiziano Zambello, Arch. Emanuela Iannello, Arch. Antonio Orlando
ONEWORKS — ONE WORKS S.P.A. - GRUPPO DI LAVORO ONE WORKS: Via Scarsa 3 20135 Milano, Italia, T +39 02 65551.1 - F +39 02 65551.65, mail@one-works.com
Arch. Giulio De Carli; Arch. Domenico Santini; Arch. Luisa Bianchini; Ing. Massimo Gallina; Ing. Francesca Sirtori; Ing. Denise Farese; Ing. Marina Milli; Ing. Katia Tiozzo

AEROPORTO DI MILANO MALPENSA

MASTERPLAN AEROPORTUALE

PIANI DI GOVERNO DEL TERRITORIO
Comuni di Somma Lombardo, Casorate Sempione

Firmato digitalmente da
giulio de carli

REDATTO: LB	CONTROLLATO: DS	APPROVATO: GDC

Novembre 2019

E' severamente vietata la riproduzione e la cessione a terzi senza autorizzazione S.E.A.

MGP - mod. A4 - rev. 2 del 22.06.12